LA SEINE N'EST
PAS À VENDRE

Insertion paysagère du Projet DBS sur l' Ile SEGUIN

Document d'étude

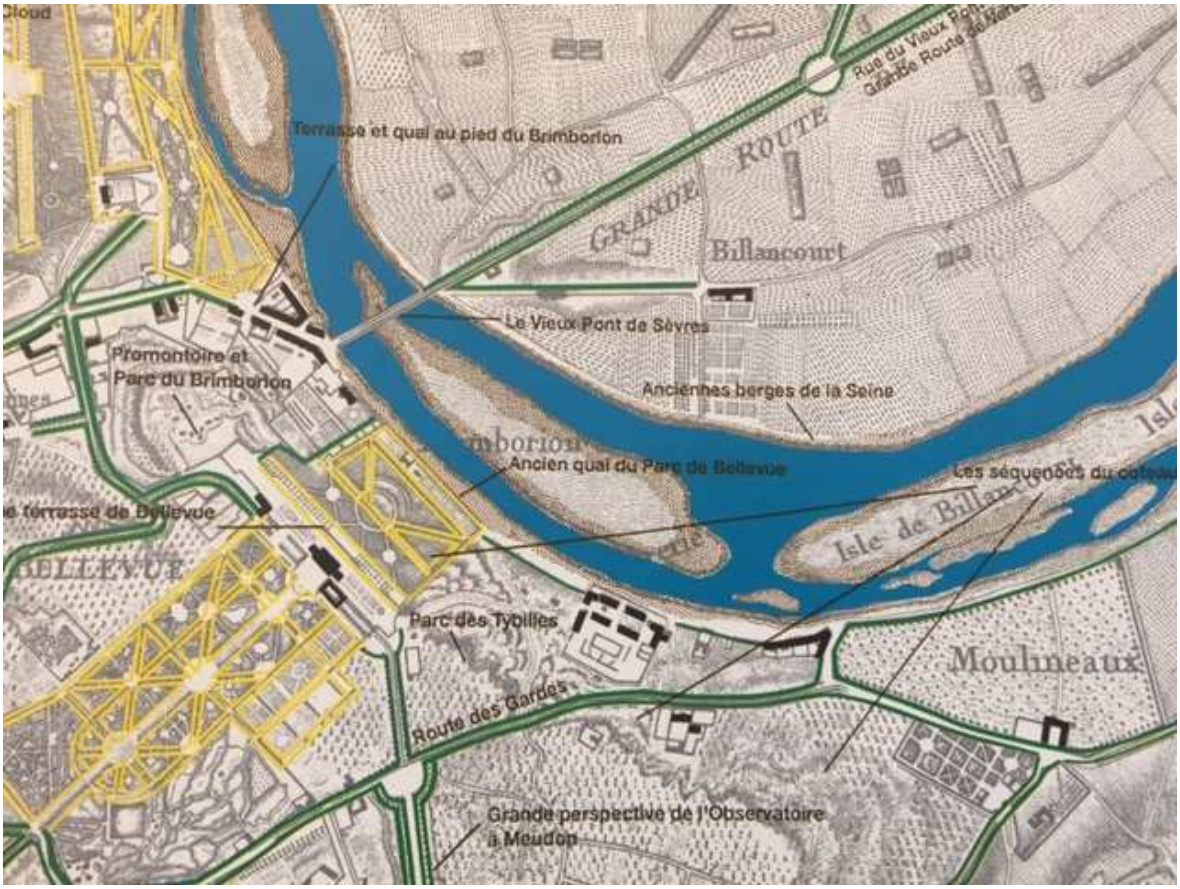

Histoire d'un site : Extrait de la carte des chasses, 1764

''L'état Initial '' années 50 : l'usine Renault sur l'Ile vue des coteaux

Sources : Etude du CAUE 92, juillet 2020, reportage photos La SPAV aout 2020 ; montages volumétriques La Spav septembre 2020.

Un bâtiment emblématique du fleuron de l'industrie automobile française et des luttes sociales du 20ème siècle

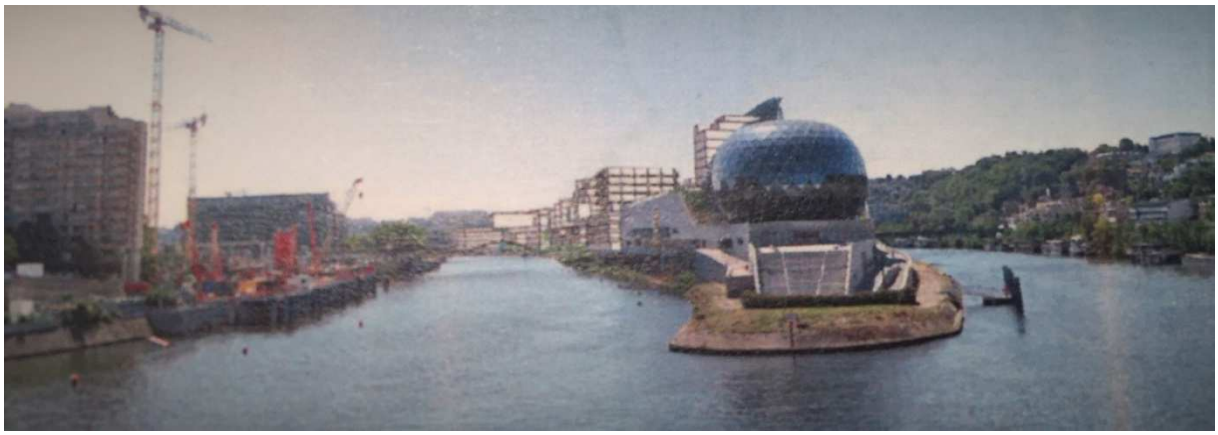

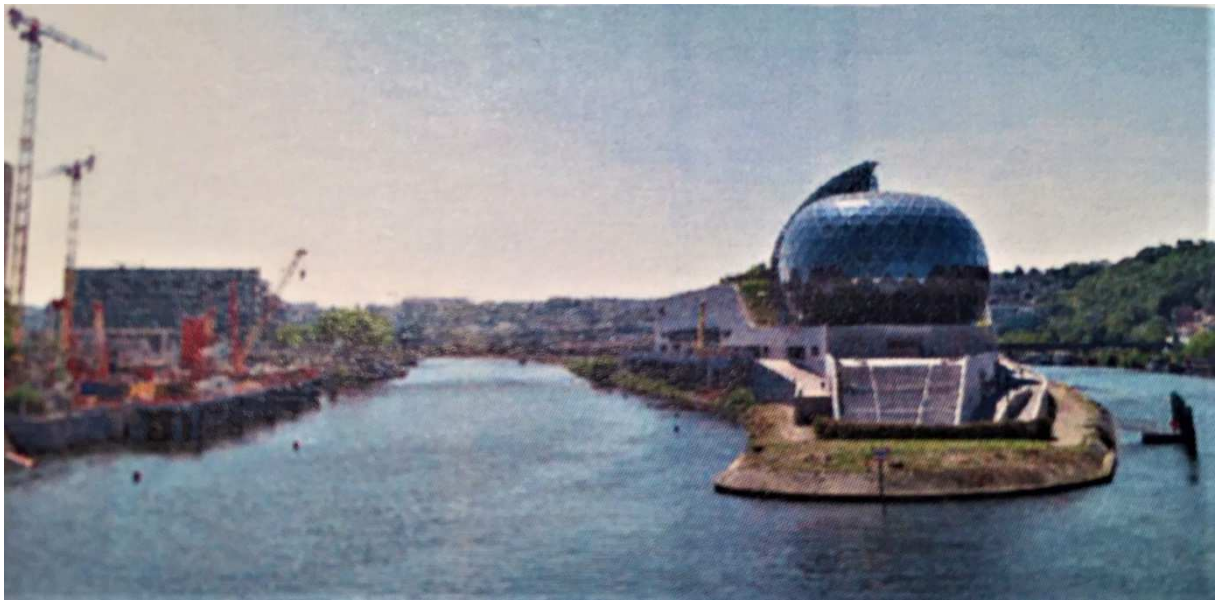

Vues sur la pointe aval et la Seine Musicale, insertion du projet DBS

Sources : Etude du CAUE 92, juillet 2020, reportage photos La SPAV aout 2020 ; montages volumétriques La Spav septembre 2020.

Vue actuelle, terrasse du trocadero, parc de Saint Cloud

Insertion du projet, avant après, vue des terrasses du Musée Rodin

Sources : Etude du CAUE 92, juillet 2020, reportage photos La SPAV aout 2020 ; montages volumétriques La Spav septembre 2020.

Vues actuelles; pointe amont depuis les jardins ouvriers de l'Ile Saint Germain

Vues actuelles de Meudon, le belvédère, ci-dessous avec le projet partie centrale

Sources : Etude du CAUE 92, juillet 2020, reportage photos La SPAV aout 2020 ; montages volumétriques La Spav septembre 2020.

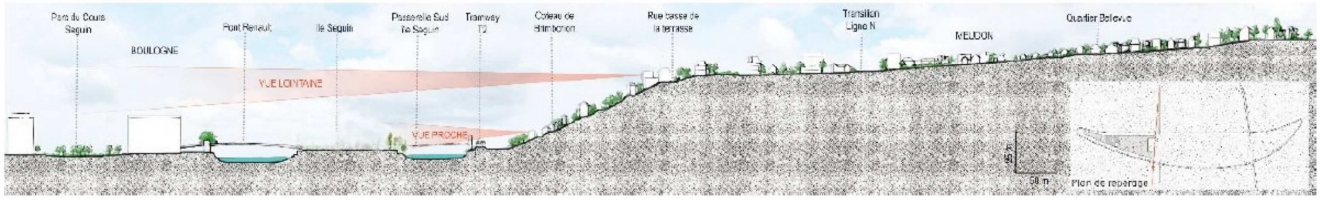

Coupe longitudinale sur le site coté collines de Meudon

Hauteurs projetées (étude CAUE 92 page 119)

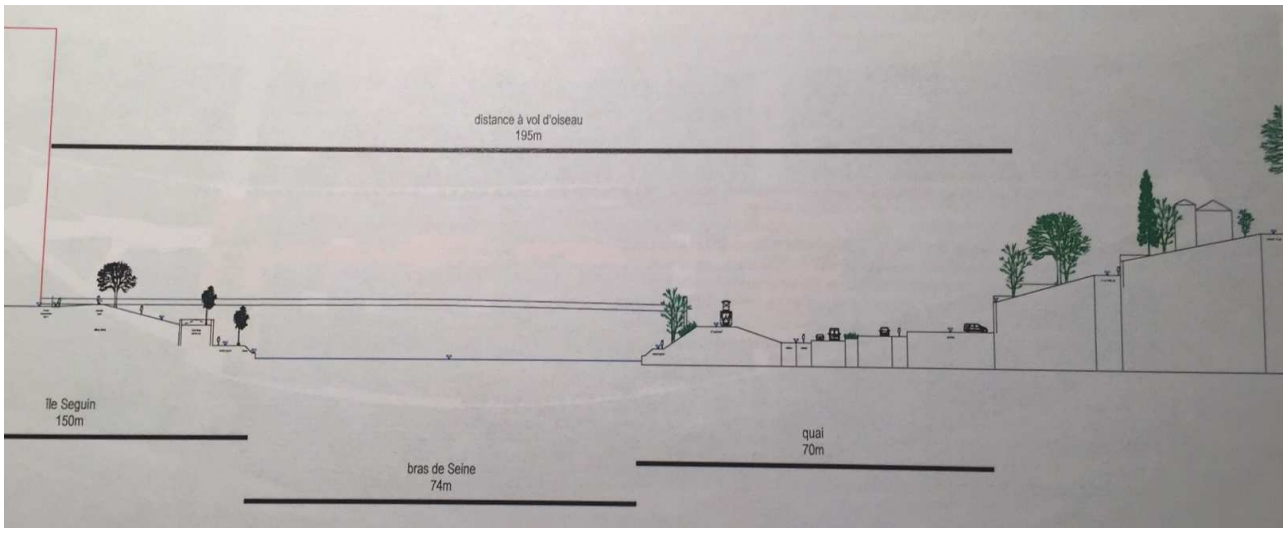

Typologies bâties : Zac du Trapèze, Ile Seguin, Coteaux de Meudon

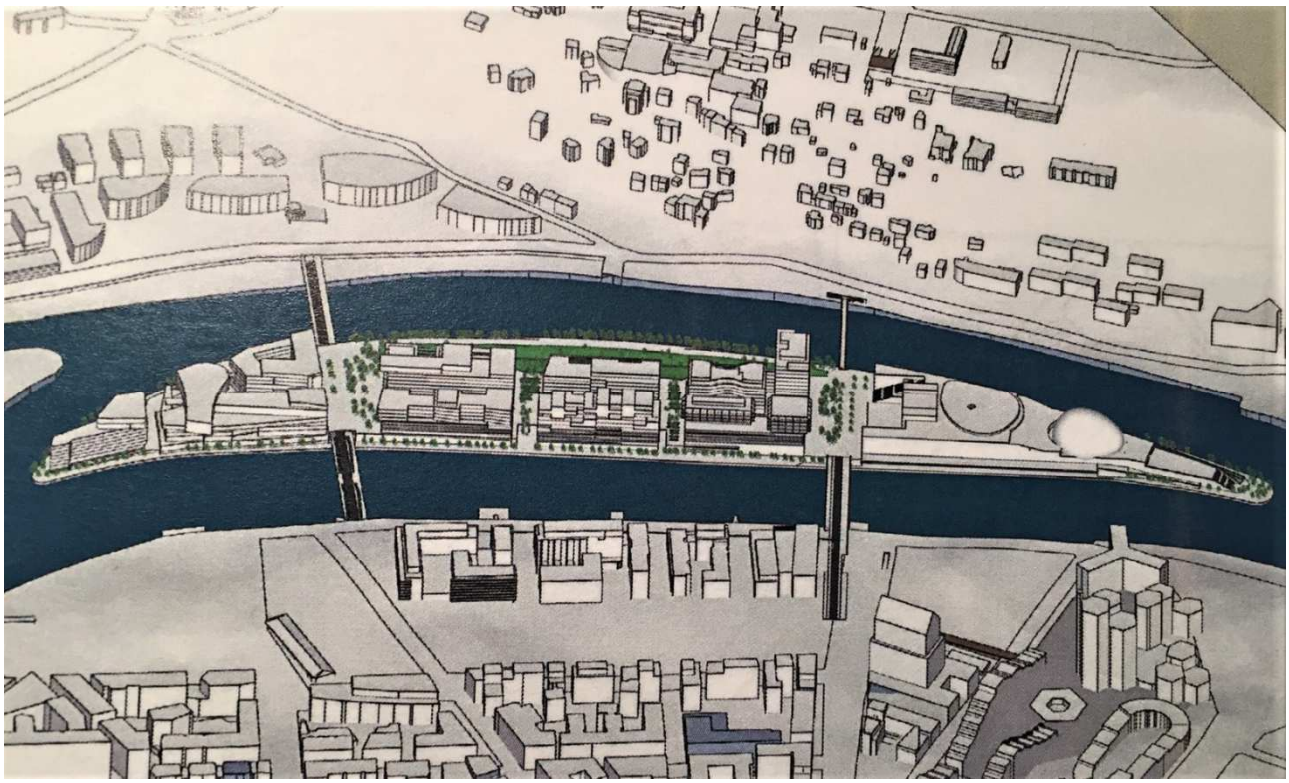

Sources : Etude du CAUE 92, juillet 2020, reportage photos La SPAV aout 2020 ; montages volumétriques La Spav septembre 2020.

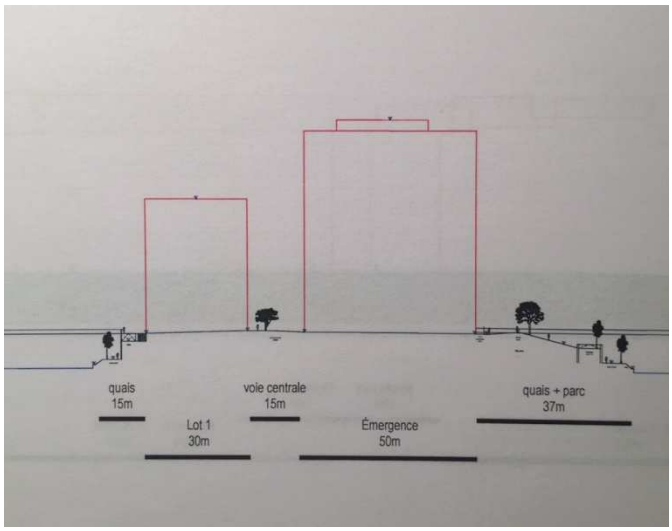

Volumes construits sur l'Ile A gauche Boulogne, à droite Meudon

Etude CAUE 92 juillet 2020

Photos montages LaSPAV : Volumes enveloppes depuis les quais de Boulogne

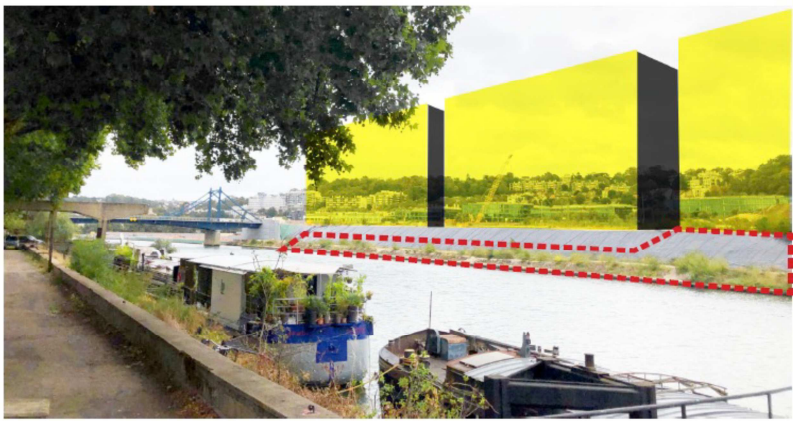

Vues vers l'amont depuis les quais de Boulogne, volumes enveloppe des bâtiments prévus sur l'ile Seguin ; Wang Zhe, architecte.

Sources : Etude du CAUE 92, juillet 2020, reportage photos La SPAV aout 2020 ; montages volumétriques La Spav septembre 2020.

Vue de l'Ile depuis Meudon vers l'amont du fleuve; au loin, la pointe de l'Ile St-Germain. Zhe Wang Archi.

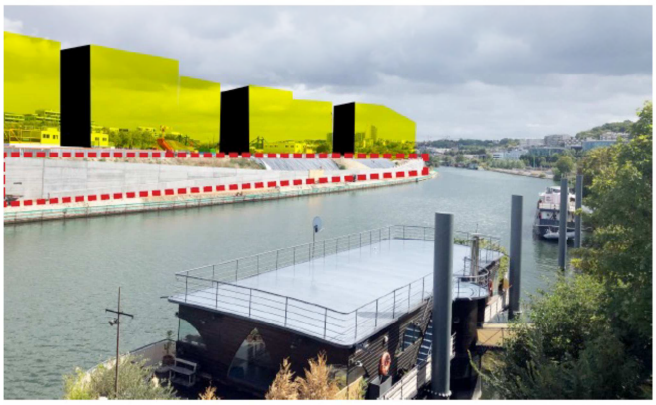

Vue actuelle vers l'amont prise du toit de la Seine Musicale

Sources : Etude du CAUE 92, juillet 2020, reportage photos La SPAV aout 2020 ; montages volumétriques La Spav septembre 2020.